

法人会の皆様へ

会員様の特典をご利用ください。

がん健診を受けましょう!!

「がん」の早期発見に大きな威力を発揮する最先端医療機器PETをぜひご活用ください



PET-CT

PET Positron Emission Tomography

PETがん健診検査項目

検査コース		ゴールド	シルバー
検査時間		約5時間	約4時間
画像検査	PET-CT (CT)胸部	●	●
	MRI	●	—
	腹部超音波検査	●	—
消化器系検査	便潜血反応検査	●	—
	肝機能	●	—
血液・尿検査	肝炎ウイルス・感染症検査	●	—
	糖代謝検査	●	—
	脂質・尿酸検査	●	—
	腎・臓機能検査	●	—
	血液一般検査	●	—
	炎症反応検査	●	—
	腫瘍マーカー検査 (PSA・CA125・CEA・AFP・CA19-9)	●	—
	尿検査	●	—
	胃がんリスク検査	●	—
	体格指数	BMI	●
	医師面談	●	●

PET検査ではがんの早期発見ができます。一度に全身を検査し、受診者に優しい検査です。

日本人の死因ランキング2019

第1位	悪性新生物(癌)	27.40%
第2位	心疾患(高血圧性を除く)	15.30%
第3位	肺炎(誤嚥性肺炎を含む)	9.70%
第4位	老衰	8.00%
第5位	脳血管疾患	7.90%

「がん」は我が国の死亡原因の第1位であり、怖い病気であることは否定できません。しかしながら医学の進歩にともない、早期発見・早期治療が確実にできれば、治る可能性の高い病気であることも事実です。PET検査は今まで発見しにくかった小さな「がん」を高確率で見つけ出すことができる画期的な検査方法です。これに他の診断機械や検査方法を組み合わせることによって、より正確な診断を行い、早期発見につなげることが可能となったのです。「がん」の早期発見に大きな威力を発揮する最先端医療機器PETをぜひご活用ください。

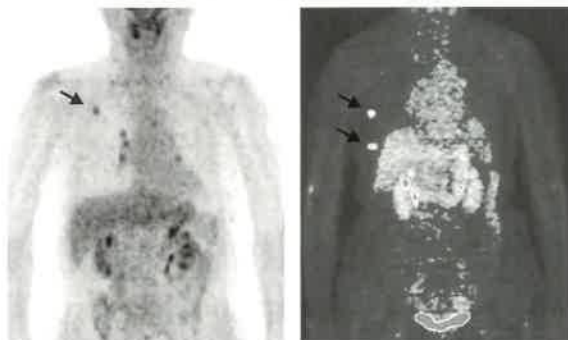

PET-CTによる肺がんの画像 乳がんとリンパ節転移の画像

PETがん健診料金(税込)

コース	通常	会員価格
		代表者・職員・家族
ゴールド	¥209,000 <small>(税込)</small>	¥157,000 <small>(税込)</small>
シルバー	¥104,700 <small>(税込)</small>	¥78,500 <small>(税込)</small>

※検査項目が変更となる場合がございます。

※令和元年10月からの価格です。

※人間ドックをご希望の方は直接お申し込みください。

総合南東北病院予防医学研究センター
TEL 024-934-5611(直通)

PET検査のながれ 体に負担が少ないPET検査

PET検査前の注意事項は?

前日は、激しい運動は避けてください。検査当日の朝食から絶食していただきます。水や砂糖なしのお茶は飲んでもよいのですが、甘いものは避けてください。薬を注射してから撮影するまでの間は、安静にしてください。筋肉を使うと薬が筋肉に集まってしまうので、診断が難しくなる場合があります。また検査の直前には、膀胱内にある薬の代謝物を排出するため排尿していただきます。



検査前4~6時間は絶食(水は可)



検査薬(¹⁸F-FDG)を静脈へ注射



薬剤が体内に広がるまで安静にします(約1時間)

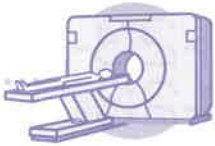

PETでの撮影
診察台の上で横になって安静にします(20~30分)



検査後30分ほど休憩(体内のガンマ線が減少するまで)

検査結果

検査当日は、仮診断を担当医師より説明いたします。詳しい検査結果は報告書として資料とともに後日郵送いたします。

PETがん健診申込書

※…必須項目

会員企業 → 法人会 → 脳神経疾患研究所

申込日 年 月 日

TEL連絡先	<input type="checkbox"/> 自宅	<input type="checkbox"/> 携帯	<input type="checkbox"/> 会社	
書類発送先	<input type="checkbox"/> 自宅	<input type="checkbox"/> 会社	<input type="checkbox"/> その他	その他の場合

ふりがな*				性別*	<input type="checkbox"/> 男 <input type="checkbox"/> 女
お名前*					
自宅住所* (保険証記載住所)	〒□□□-□□□□ <small>(アパート・マンション名までご記入ください)</small>				
自宅電話番号**	-	-	携帯番号*	-	-
FAX番号*	-	-			
生年月日*	大正・昭和・平成・令和	年	月	日	年齢 歳
ふりがな*				役職名	
事業所名*					
事業所住所*	〒□□□-□□□□				
電話番号*	-	-	緊急連絡先	-	-
申込コース*	◆ 脳神経疾患研究所 〔PETがん健診〕 <input type="checkbox"/> ゴールド <input type="checkbox"/> シルバー				
	宿泊希望	<input type="checkbox"/> 宿泊する <input type="checkbox"/> 宿泊しない			

第一希望日*	年 月 日()	受付時間	身長・体重	cm / kg
第二希望日*	年 月 日()		糖尿病	有 無

注) 個人情報保護法に準じて、PET検診以外にはこの情報は使用しません。

この番号は必ずお申し込みください

公益社団法人 白河法人会 0248-23-2163

PET健診のお申込み

公益社団法人 白河法人会

TEL. 0248-23-2160

FAX. 0248-23-2163

〒961-0908

福島県白河市道場小路 96-5 白河商工会議所 2F

PET健診のお問合せ

一般財団法人 脳神経疾患研究所

附属 南東北医療クリニック PET事業本部

〒963-8052 福島県郡山市八山田七丁目161 TEL.024-934-5368

みなみ いーな
☎ 0120-373-107

白河法人会会員の皆さまへ

PET-CTがん検診のご案内

がん診療に大きな役割を持つ最新の画像診断法 PET-CT 検査。

白河厚生総合病院では、PET-CT 検査を中心としたがん検診コースを多数用意しておりますが、白河法人会会員の皆さま(社員の方含む)には別に白河法人会 PET-CT(+経鼻胃部内視鏡検査)2日間コースをご用意しております。(他の PET-CT がん健診コースを選択された場合はすべて 10%引きにさせていただきます。)

白河法人会 PET-CT(+経鼻胃部内視鏡検査)2日間コース
→143,000 円(税込)

ベーシックコース 日帰り 104,500 円(税込)→94,000 円(税込・10%引 千円未満切捨て)
スタンダードコース 日帰り 123,200 円(税込)→110,000 円(税込・10%引 千円未満切捨て)
エグゼクティブコース 1泊2日 192,500 円(税込)→173,000 円(税込・10%引 千円未満切捨て)
PET ドックオプション 日帰り 84,700 円(税込)→76,000 円(税込・10%引 千円未満切捨て)
*PET ドックオプションは人間ドックを 3ヶ月以内に受ける予定の方、受けてから 3ヶ月以内の方に限らせていただきます。

検査項目	白河法人会 PET-CT (+経鼻内視鏡)2日間コース	ベーシック コース	スタンダード コース	エグゼクティブ コース	PET ドックオプション
	2日間(宿泊はしません)	日帰り	日帰り	日帰り	日帰り
PET-CT 検査	○	○	○	○	○
血液一般検査	○	○	○	○	—
血液生化学検査	○	○	○	○	—
腫瘍マーカー	○	○	○	○	○
便潜血(二回法)	○	○	○	○	—
尿一般検査	○	○	○	○	—
内臓脂肪測定	○	○	○	○	○
身体測定	○	○	○	○	○
医師診察	○	○	○	○	○
胸部 CT 検査	—	—	○	○	—
上腹部超音波検査	○	—	○	○	—
骨盤部 MRI 検査	○	—	—	○	—
経鼻胃部内視鏡検査	○	—	—	○	—
ヘリコバクター・ピロリ菌	○	—	—	○	○

*内容が一部改正される場合があります。

人間ドックのご案内

Aコース(日帰り) 38,500 円(税込)

Bコース(1泊2日) 68,200 円(税込)

*この他、各種オプションをご用意しております。

詳細は、白河厚生総合病院 健康福祉課

0248-22-2211 までご連絡下さい。

<利用資格>

白河法人会会員であること。
*社員の方もご利用いただけます。

<申込み>

白河法人会事務局へ申込みください。後日、白河厚生総合病院からご連絡致します。
*病院へ直接申込みした場合、割引の対象になりません。

(公社)白河法人会 → 白河厚生総合病院 行き

白河法人会

PET-CTがん検診・人間ドック申込書 (FAXでの申込先: 0248-23-2163)

お申込日
年 月 日 ()

ふりがな
お名前

性別 男 ・ 女

生年月日 明・大・昭・平 年 月 日 身長・体重 cm kg

住所

電話

FAX

携帯電話

糖尿病の有無 有 ・ 無

ふりがな
事業所名

所属部署・役職

● ご希望のコースをお選び下さい。(□にチェックして下さい)

PET-CTがん検診

- 白河法人会PET-CT(十経鼻胃部内視鏡検査)コース
 ベーシックコース スタンダードコース エグゼクティブコース
 PETドックオプション

* 白河法人会PET-CTコース、エグゼクティブコースは2日間を要するので月～火もしくは水～木曜日の予約になります

人間ドック

- Aコース Bコース

● ご希望の連絡方法をご記入下さい(月～金曜日でお願いします)

第1希望 年 月 日 ()
第2希望 年 月 日 ()
第3希望 年 月 日 ()

* 第3希望は第1・2希望と別の月でお願いいたします

● ご希望の連絡方法をご記入下さい(□に優先順位を記入して下さい)

- 電話 FAX 携帯 職場など()

[個人情報の取扱いについて]

上記申込書にご記入頂きました個人情報につきましては、個人情報保護法に基づきPET-CTがん検診における予約管理の目的以外には使用いたしません。

〒961-0908

白河市大手町5-12 白河商工会議所内
公益社団法人 白河法人会

TEL (0248) 23-2160